



L'ECHO

Date : 18/02/2017

Page : 51

Periodicity : Daily

Journalist : --

Circulation : 13945

Audience : 62700

Size : 205 cm²



L'écho des galeries

GALERIE ESTHER
VERHAEGHE DE NAEYER

RÉSILIENCE

> 26 MARS 2017



© DOC

La galerie nomade Esther Verhaeghe investit l'espace Hangar 18 à l'occasion de l'exposition «Résilience», au Hangar H18. Cette transcendance peut notamment s'exprimer au travers des arts plastiques ou appliqués, la danse, l'écriture... Parmi les artistes, **Olivier Pestiaux**,

Stéphanie Jacques, Muriel de Crayencour, Arlette Vermeiren et les artistes du Créahm.

Hangar H18, place du Châtelain 18, 1050 Bruxelles, 0476/28.37.35, www.estherverhaeghe.com du mardi au samedi de 12 à 18h.

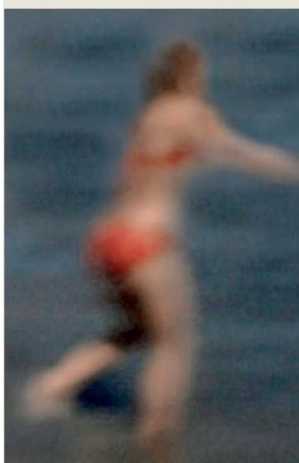

© MARTIN STREIT / GALERIE ESTHER VERHAEGHE

GALERIE MEESEN
DECLERCQ

LEON VRANKEN, «GREAT PLANS, RANDOM IDEAS»

> 25 MARS 2017

avec les notions de l'art classique. Cet artiste virtuose s'intéresse aussi bien aux matériaux traditionnels, comme le bois et le marbre, qu'au verre et au lin.

Horizontalité et verticalité ont toujours fasciné **Leon Vranken**. Pour sa deuxième exposition personnelle à la galerie, «Great plans, random ideas», il a choisi de jouer

2a Rue de l'Abbaye, 1000 Bruxelles, www.meessendeclercq.be, du mardi au samedi de 11 à 18h, 02/644.34.54.



PARCOURS D'ART
CONTEMPORAIN

**BRUSSELS I LOVE
YOU (BILY)**

> 18 FÉVRIER 2017

Pour la 2^e année consécutive, le parcours d'art contemporain **Brussels I Love You (Bily)** se déroule jusque ce samedi. Il a pour vocation de faire (re)

découvrir, le temps d'une semaine, les quartiers artys d'Ixelles et Saint-Gilles: un parcours ponctué de visites de galeries d'art, d'institutions, de collections, d'espaces d'expositions, de résidences d'artistes. Parmi la vingtaine de participants citons Archiraar, La Patinoire Royale, La Forest-Divonne, LKFF, ou Vogelsang Gallery.

Point de rendez-vous pour le départ du parcours : Hangar H18, place du Châtelain 18, 1050 Bruxelles.